Classement sonore
des infrastructures de transports terrestres

Routes départementales
D554, D952

Vinon-sur-Verdon

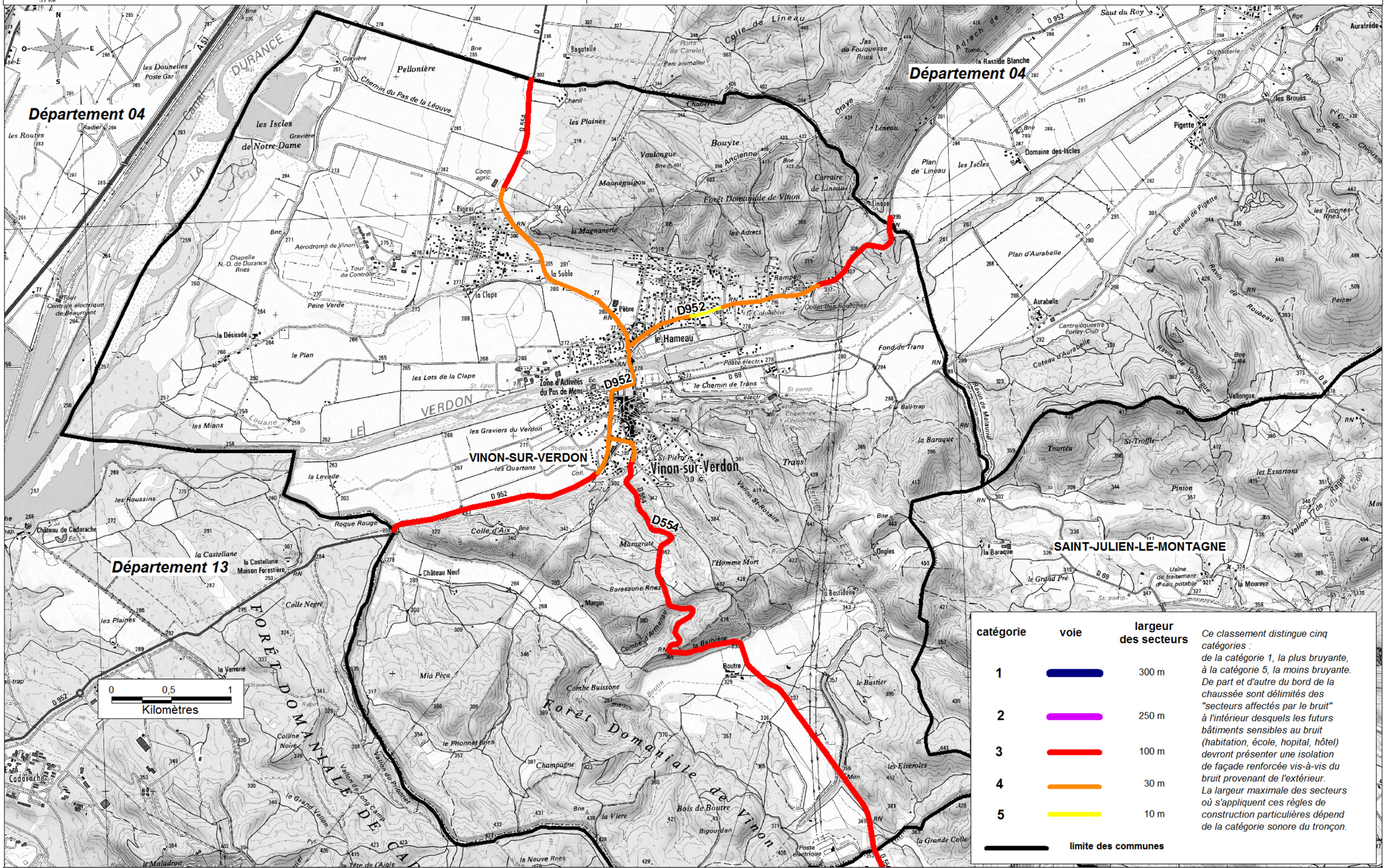


| catégorie | voie | largeur des secteurs |
|---|---|---|
| 1 | | 300 m |
| 2 | | 250 m |
| 3 | | 100 m |
| 4 | | 30 m |
| 5 | | 10 m |
| | limite des communes | |

*Ce classement distingue cinq catégories : de la catégorie 1, la plus bruyante, à la catégorie 5, la moins bruyante. De part et d'autre du bord de la chaussée sont délimités des "secteurs affectés par le bruit" à l'intérieur desquels les futurs bâtiments sensibles au bruit (habitation, école, hopital, hôtel) devront présenter une isolation de façade renforcée vis-à-vis du bruit provenant de l'extérieur. La largeur maximale des secteurs où s'appliquent ces règles de construction particulières dépend de la catégorie sonore du tronçon.*

Sources : scan25 © IGN 2011 Traitement des données Bureau Veritas AMO : CEREMA - Direction Territoriale Méditerrannée Gestionnaire : Conseil Général du Var Réalisation DDTM du Var - SEF/PECV juin 2014